



Hera è la prima azienda in Italia a proporre quattro servizi fondamentali. Nasce nel 2002 e cresce davvero in fretta: oggi raggiunge oltre 240 comuni e più di tre milioni di cittadini. Integrare luce, gas, acqua e rifiuti offre il vantaggio

di bollette, sportelli e pagamenti unificati. Le tariffe sono più competitive e gli interventi sono più rapidi grazie a una presenza capillare sul territorio. Ma ne guadagna anche l'ambiente: qualcosa che è di tutti, e che a tutti sta a cuore.



Dosi IMOLA
 G.S. A.S.D.
 www.gsdoi.it - info@gsdoi.it

UNIS LEGA CICLISMO
 IMOLA

SABATO 4 SETTEMBRE 2010



GELATERIA NORDPOL

A MARCIA LIBERA APERTO A TUTTI I TESSERATI



Produzione Propria

Via N. Machiavelli, 18/20
 IMOLA (Bo)
 Tel. 0542/26358

RITROVO E ISCRIZIONE

dalle ore 7,45 -14,30 presso:

GELATERIA NORDPOL Viale Machiavelli, 18/20 - IMOLA

ISCRIZIONE: per gli autogestiti fino alle ore 16,00

QUOTA DI ISCRIZIONE: € 2,00 • Esenti ragazzi dal 1996



La Scintilla di Marco Marchi & C. sas

SEMILAVORATI PERSONALIZZATI PER GELATERIA E PASTICCERIA

Lab.: via 11 Settembre - 47020 Crocetta di Longiano (FC)

Tel. 0547 666072 - Fax 0547 666082

e-mail: la.scintilla@iol.it

...e non ci pensi più



ROSSOBLU
INFORTUNISTICA STRADALE

ROSSOBLU Infortunistica Stradale è un centro specializzato nella gestione dei sinistri. Siamo in grado di offrire prestazioni altamente qualificate, superando gli ostacoli burocratici al fine di ottenere un equo risarcimento per ogni tipo di sinistro.

ROSSOBLU srl

Via A. Ercolani, 9/b - 40026 Imola (Bologna)
Tel. 0542 643693 r.a. • Fax 0542 643826

Panificio Galeotti Giuliano



Piazza Repubblica, 72-73

CASTEL DEL RIO (BO) - Tel. 0542 95668

Essentia



di Ilenia Fabbri

IMOLA - Via C. Sbarretti, 36
Tel. 0542 44669

Servizi

ABBRONZATURA VISO E CORPO
DEPILAZIONE TOTALE E PARZIALE
PEDICURE - MANICURE
TRUCCO
PULIZIA VISO
TRATTAMENTI VISO E CORPO PERSONALIZZATI
TRATTAMENTI MANI E PIEDI PERSONALIZZATI
MASSAGGI: DECONTRAENTE - OLISTICO
LINFODRENAGGIO - TAMPONE CALDO
SHATSU - RILASSANTE
OLISTICO CON AROMATERAPIA



**Centro Sociale
"La Stalla"**

Associazione di promozione sociale

Via Serraglio, 20/b - 40026 Imola - Tel. 0542 640670.

Avana Café
IMOLA 0542.641892

www.cslastalla.it

**TOMBOLE - BALLO LISCIO - SERATE LATINE - CULTURA
CORSI: BALLO LATINO, LISCIO E MODERNO
AEROBICA - YOGA - GINNASTICA 3°ETA'**

IMPIANTI SPORTIVI: CALCIO, CALCIO A 5, BEACH ARENA, TENNIS

Prenotazioni sale per compleanni, feste, assemblee e per informazioni varie:
segreteria martedì e giovedì dalle ore 20 alle ore 22 - Tel. 0542.640670

PREMI

PREMIAZIONE: alle ore 18.00 saranno premiate minimo 30 società con ceramiche o salumi.

RISTORO: crostata, ciambella, piadina, the e vino, lungo i percorsi e all'arrivo.

La società organizzatrice declina ogni responsabilità per incidenti che dovessero capitare prima, durante e dopo la manifestazione.

SI RACCOMANDA IL RISPETTO DEL CODICE STRADALE.

IL REGOLAMENTO NAZIONALE UISP PREVEDE L'USO DEL CASCO RIGIDO. LA MANIFESTAZIONE ASSICURATA CON LA **COMPAGNIA CARIGE ASSICURAZIONE**

IN CASO DI MALTEMPO LA MANIFESTAZIONE SARA' ANNULLATA.

**PER INFORMAZIONI: GELATERIA NORDPOL (Tel. 0542/26358)
COLLINA (Tel. 338/8914887)**

HOTEL OASI

☆☆☆

**Cucina con prodotti della propria azienda agricola
Cicchetteria
Affittasi appartamenti**

"il ritrovo ideale per i ciclisti"



San Vito di Cadore

Hotel Oasi s.a.s. di Fiori Matteo & C.
Via L. Cesaletti, 1
32046 S. Vito di Cadore (BL)
Tel. 0436 9351 - Fax 0436 890610
www.oasihotel.it - infoasihotel.it



DOSI VALTER
Viale Marconi 139
40026 Imola (BO)
Tel/Fax +39 0542 42177
e-mail adosi.it@libero.it





LA BANCA DEI SOCI E DEL TERRITORIO

NUOVE FILIALI

Imola Centrale
Via Emilia, 212
Tel. 0542 23075

Imola Viale Amendola
Viale Amendola, 56/F
Tel. 0542 43824



PROGETTI ED EVENTI PER I SOCI E LE IMPRESE

Imola Rocca
Viale Saffi, 30 - Tel. 0542 20713

Imola Selice
Via Selice Provinciale, 21/c - Tel. 0542 640333

Imola Viale Amendola
Viale Amendola, 56/F - Tel. 0542 43824

Sasso Morelli
Via Correcchio, 112 - Tel. 0542 55440



Sala Multimediale
Piazza Matteotti
Via Emilia, 210
Tel. 0542 33696

X2 GARAGE SNC

Officina Auto e Moto

di Lanzoni Alessandro e Prosperi Mirco

Alessandro 349-8746801 - Mirco 338-7728264

Via Ugo Coralli, 53 - 40026 IMOLA (BO) - Tel. 0542 644046 - Fax 0542 688426

E-mail: X2garage@X2garage.191.it

O.K... Caffè



di Salieri Marco

Via Sangiorgi 7 40026 Imola BO
Tel. & fax: 0542 640383

MACCHINE DA CAFFÈ IN CIALDA

PROGRAMMA

RITROVO: dalle ore 7,45 - 14,30 presso la GELATERIA NORDPOL
Viale Machiavelli, 18/20 - IMOLA

ISCRIZIONE: per gli autogestiti fino alle ore 16,00

QUOTA DI ISCRIZIONE: € 2,00 - Esenti ragazzi dal 1996

PERCORSO N. 1: Imola - GELATERIA NORDPOL P.le Machiavelli - v. Leopardi - v. A. Manzoni - v. G. Leopardi - v. Pisacane - v. Emilia Levante SS 9 - v. Rinfosco - v. Giovannina - v. Casolana SP 306 - Loc. Riolo Terme - v. Firenze - v. Limosano SP 23 - Loc. Villa Vezzano - v. Tebano Sp 82 - Loc. Castelbolognese - v. Emilia Ponente SS 9 - v. Borello SP 47 - Loc. Zello - v. Emilia - v. Pisacane - via Leopardi - P.le Macchiavelli - Imola - GELATERIA NORDPOL **Km. 35 circa (Punti 3)**

PERCORSO N. 2: Come sopra fino a Loc. Riolo Terme - V. Firenze - V. Casolana SP 306 - Loc. Casola Valsenio - SP 70 via del Corso - SP 33 via Corso - via della Renana - via D. Alighieri - Loc. Fontanelice - Corso Europa - SP 610 via Montanara - Loc. Borgo Tossignano - Loc. Casalfiumanese - Loc. Ponticelli - via Montanara SP 610 - via D'Agostino - via Pirandello - via Graziadei - via Manzoni - via Guicciardini - P.le Macchiavelli - Imola - GELATERIA NORDPOL. **Km. 64 circa (Punti 6)**

AUTOGESTITO entro i 15 km. (1 punto)

PER LE SOCIETA' CHE PROVENGONO DA OLTRE 15 KM. autogestito (punti 3).

Se viene fatto anche il percorso n.1 **punti 6** (massimo punteggio).

CONTROLLI: Lungo i percorsi

TERMINE CONSEGNA del foglio di percorso ore 17,00.

PER LE SOCIETA' FUORI IMOLA possibilità di consegna fogli di percorso ai controlli.

Grafiche 3B
TIPOGRAFIA GRAFICA
COMPUTER

TOSCANELLA DI DOZZA (Bo) - Via F. Santi, 2
Tel. 0542 673724 - Fax 0542 672776
www.grafiche3b.it - E-mail: grafiche3b@grafiche3b.it

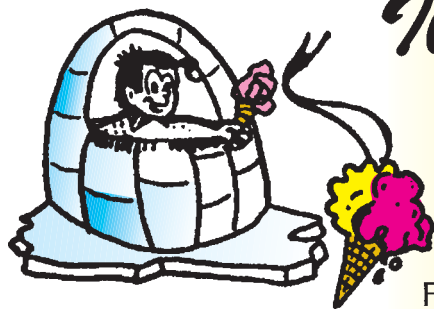

Il Gelatiere

di ASSIRELLI ROBERTO

Via Marconi, 191
Faenza - Tel./Fax 0546 26400
Fax 0546 693000

Chiuso il Lunedì

Z ZURICH

AGENZIA DI IMOLA

ALFA SNC

Di A.Folli L.Tarabusi R.Francesconi

Via Bendini 7 - 40026 imola(BO)

Tel. 0542/26084 Fax 0542/44408

e.mail:BO502@agenziaturich.it

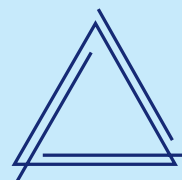

IFAC srl

ANTINFORTUNISTICA

ABBIGLIAMENTO PERSONALIZZAZIONI

RICAMI E STAMPA

Via F. Santi, 17 - Tel. 0542/674529 - 40060 TOSCANELLA (Bo)



PRONI

Proni Gianfranco & C. snc

**PRODUZIONE CONI E PRODOTTI
PER GELATI E PASTICCERIA**

Marco Proni
Rappresentante
(Cellulare 348 4119145)

Via San Giorgio, 571 - 48022 Lugo (RA) Italy

Tel. 0545/26115 Fax 0545/26034

e-mail: proni@ra.nettuno.it